

POHLED 1: OD JIHOZÁPADU

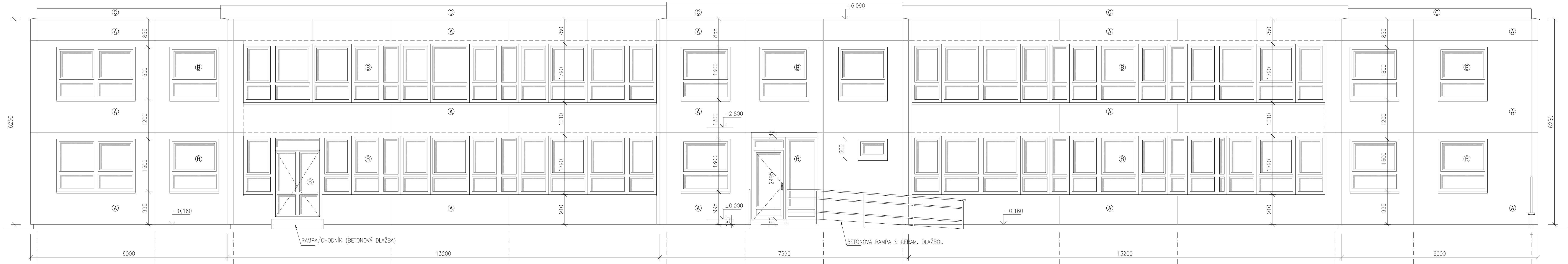

POHLED 3: OD SEVEROVÝCHODU

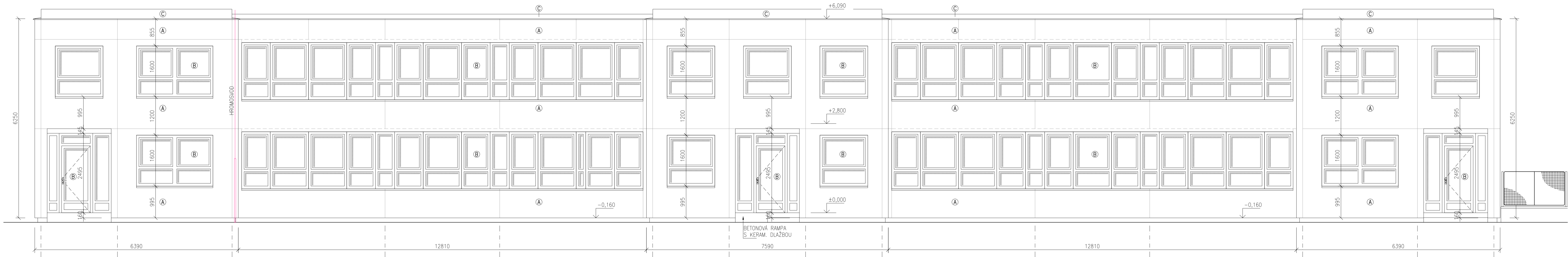

POHLED 2: OD JIHOVÝCHODU

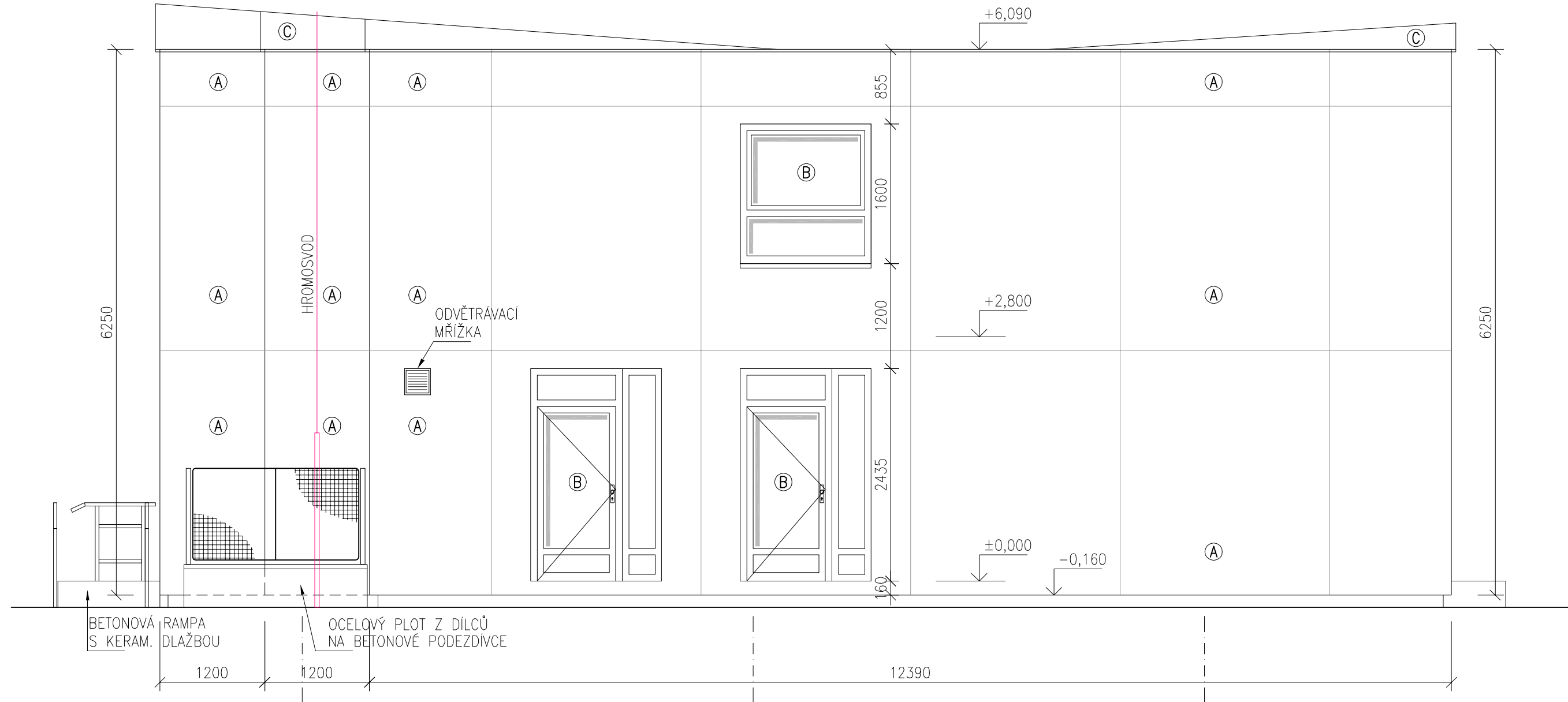

POHLED 4: OD SEVEROZÁPADU

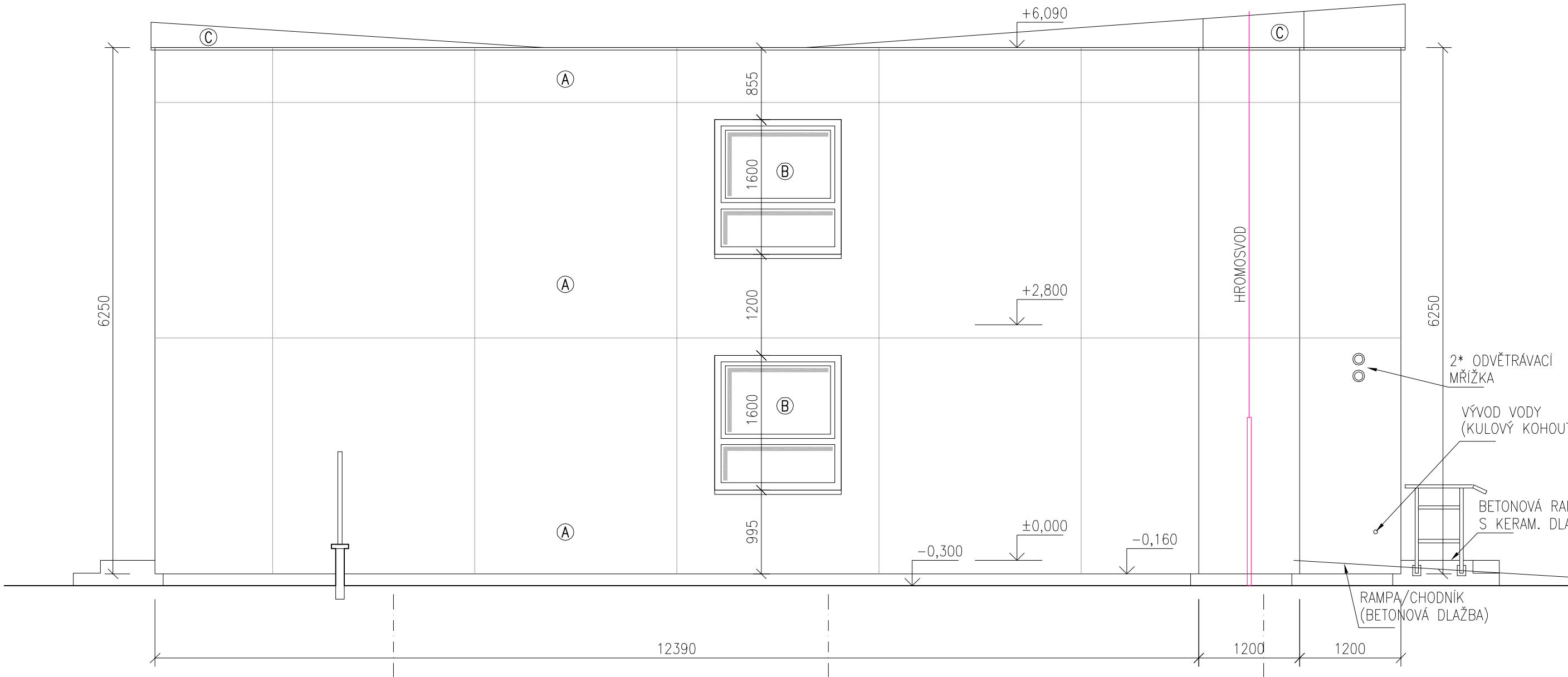

LEGENDA POVRCHŮ

- A OBVODOVÉ PANELE KONSTRUKČNÍ SOUSTAVY
- B VÝPLNĚ OTVORŮ PLASTOVÉ, ZANOVNI
- C PLECHOVÁ STŘEŠNÍ KRYTINA (POHLEDY PLOCHY)

VEDOUcí PROJEKTANT: ING. ALEŠ DŘILÝ	Ing. Aleš Dřilý
ODP. PROJ. DÍL: *	projektová činnost ve výstavbě
VYPRACOVAL: *	Loštáková 879, 506 01 Jičín
SPOLUPRÁCE: *	tel.: 549244552 00665 85 706
INVESTOR: Statutární město Brno, Magistrát města Brna,	kancelář: Hellerova 44, 613 00 Brno
Obor správy majetku	ZAK. Č.: 02/2023
Husova 3, BRNO 601 67	STUPEŇ: DSP, DPPS
	DATUM: 03/2023
STAVBA: ZATEPLENÍ OBJEKTU	FORMÁT: 10*A4
RAŠELINOVÁ 9	REVIZE: 00
628 00 BRNO-LÍŠEŇ	ČÁST: D
	OBJEKT: SO_01
	DÍL: 1-SA
OBEC: STÁV. STAV:	MĚRÍTKO: Č. VÝTISKU: Č. VÝKRESU:
POHLEDY 1-4	1:50 SA 06